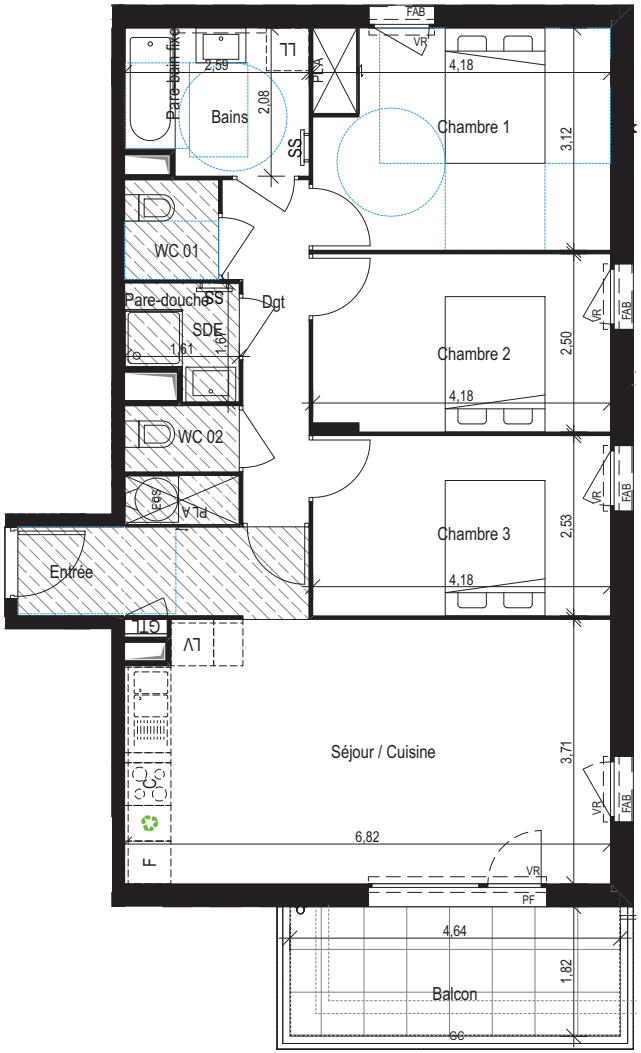

Des modifications sont susceptibles d'être apportées à ce plan, tant en ce qui concerne les dimensions libres que l'équipement, en fonction des contraintes techniques et administratives de construction. Le mobilier n'est pas fourni, il est représenté à titre indicatif. Les retombées, soffites, faux-plafonds, trappes d'accès, canalisations et radiateurs ne sont pas tous représentés. La hauteur des seuils au droit des portes-fenêtres pourra varier. Les surfaces et côtes peuvent varier de 5%

**LEGENDE**

| | | | |
|---|---|---|---|
| F | : Fenêtre | LL | : Lave linge |
| FAV | : Fenêtre allège vitrée | LV | : Lave vaisselle |
| PF | : Porte fenêtre | C | : Cuisson |
| VR | : Volet roulant | F | : Frigo |
| PL | : Placard | GTL | : Tableau éléctrique |
| PL A | : Placard aménagé | SS | : Sèche serviette |
| GC | : Garde-corps | | : Soffite |

# LE DOMAINE DES HAUTS PINS

FRÉJUS - 83600

3360 AVENUE DES COMBATTANTS D'AFRIQUE DU NORD

## PLAN DE VENTE

BATIMENT 7 R+2

**7202 - Appartement type T4**

| 7202 | |
|---|---|
| NOM | SURFACE |
| Séjour / Cuisine | 29,32 m² |
| Chambre 1 | 13,01 m² |
| Chambre 3 | 10,58 m² |
| Chambre 2 | 10,37 m² |
| Bains | 5,12 m² |
| Dgt | 4,89 m² |
| SDE | 2,29 m² |
| Entrée | 1,88 m² |
| WC 01 | 1,85 m² |
| WC 02 | 1,50 m² |
| **SURFACE HABITABLE TOTALE** | **80,81 m²** |
| Balcon | 8,45 m² |
| **SURFACE TOTALE PRIVATIVE** | **89,34 m²** |

INDICE : B

DATE : 15/02/2024