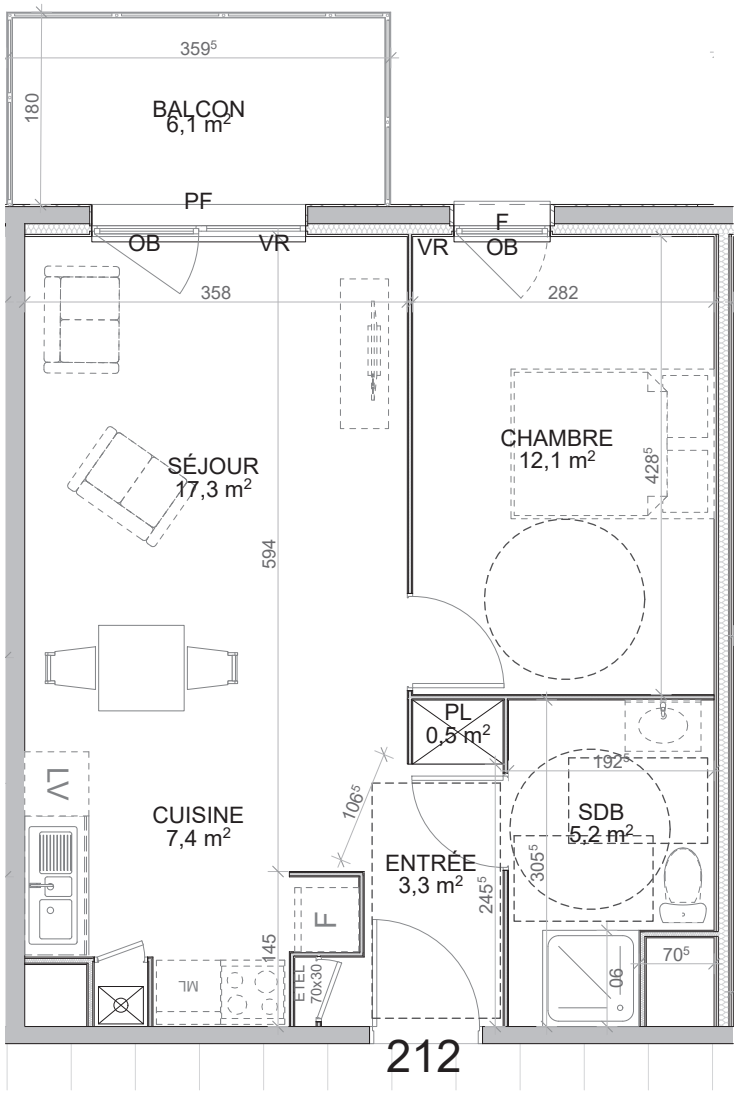

BÂTIMENT D
337 AVENUE DE TWICKENHAM DOUAI
59500

BÂTIMENT	APPT.	TYPE	NIVEAU
D	212	T2	N2

SURFACES HABITABLES

CHAMBRE	12,1
CUISINE	7,4
ENTRÉE	3,3
PL	0,5
SDB	5,2
SÉJOUR	17,3
	45,8 m²

BALCON	6,1 m²
JARDIN	non

NOTA : ls surfaces et les équipements sont donnés à titre indicatif. Les détails d'exécution, les techniques réglementaires et les suggestions de chantier peuvent apporter de légères modifications tant en ce qui concerne les dimensions libres, l'équipement ainsi que le nombre, dimensions suivant étude d'exécution, ce que l'acquéreur reconnait.
NOTA : les implantations électriques devront être conformes à la NFC 15-100

EMPLACEMENT TABLE DE CUISSON
EMPLACEMENT MACHINE À LAVER (ML)
EMPLACEMENT FRIGO (F)
EMPLACEMENT ÉVIER
EMPLACEMENT LAVE VAISSELLE (LV)
EMPLACEMENT CHAUDIÈRE
FAUX PLAFOND-SOFFITE
TABLEAU ÉLECTRIQUE
PF PORTE FENÊTRE
F FENÊTRE
OB OUVERTURE OSCILLO BATTANT
VR VOLET ROULANT

CA/CH architectes

linkcity NORD-EST

PLAN DE VENTE 14/12/2023 INDICE : 2