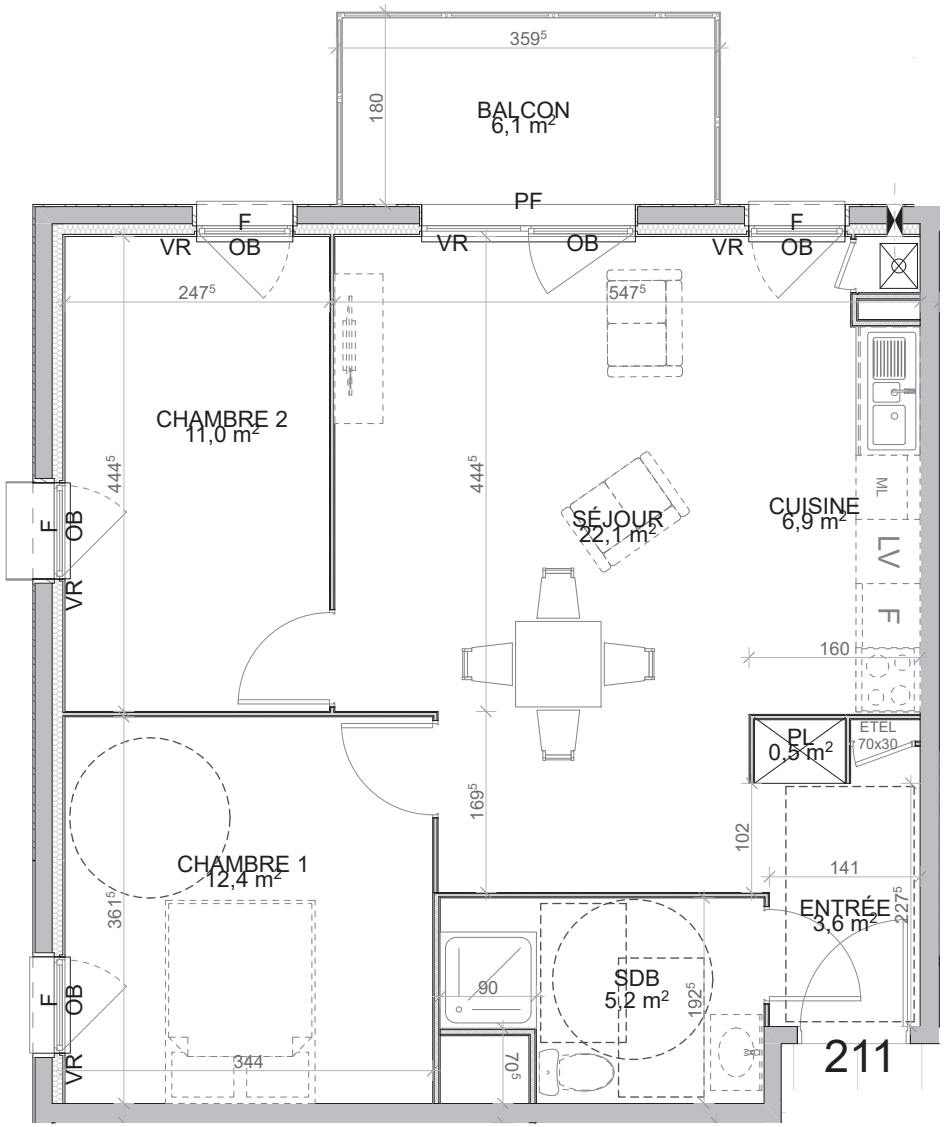

BÂTIMENT D
337 AVENUE DE TWICKENHAM DOUAI
59500

BÂTIMENT	APPT.	TYPE	NIVEAU
D	211	T3	N2

SURFACES HABITABLES

CHAMBRE 1	12,4
CHAMBRE 2	11,0
CUISINE	6,9
ENTRÉE	3,6
PL	0,5
SDB	5,2
SÉJOUR	22,1
	61,7 m²

BALCON	6,1 m²
JARDIN	non

NOTA : ls surfaces et les équipements sont donnés à titre indicatif. Les détails d'exécution, les techniques réglementaires et les suggestions de chantier peuvent apporter de légères modifications tant en ce qui concerne les dimensions libres, l'équipement ainsi que le nombre, dimensions suivant étude d'exécution, ce que l'acquéreur reconnait.
NOTA : les implantations électriques devront être conformes à la NFC 15-100

	EMPLACEMENT TABLE DE CUISSON		EMPLACEMENT ÉVIER		EMPLACEMENT CHAUDIÈRE		TABLEAU ÉLECTRIQUE	OB	OUVERTURE OSCILLO BATTANT
ML	EMPLACEMENT MACHINE À LAVER							PF	PORTE FENÊTRE
F	EMPLACEMENT FRIGO	LV	EMPLACEMENT LAVE VAISSELLE		FAUX PLAFOND-SOFFITE			F	FENÊTRE	VR	VOLET ROULANT

CA/CH architectes

linkcity NORD-EST

PLAN DE VENTE 14/12/2023 INDICE : 2