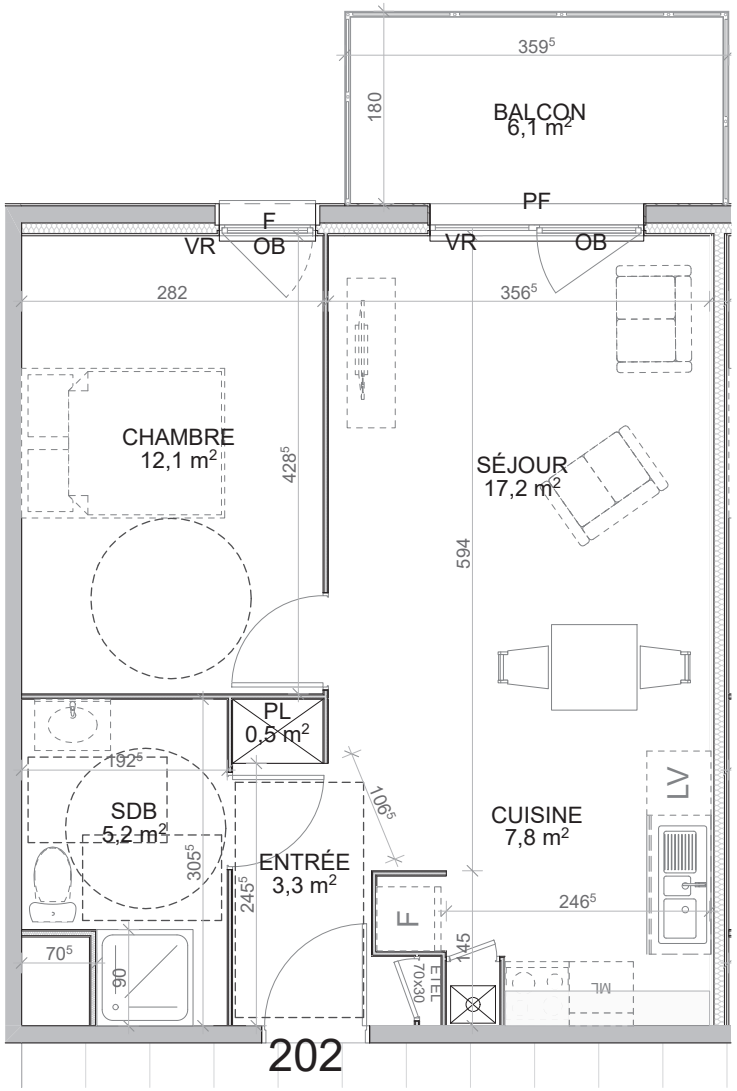

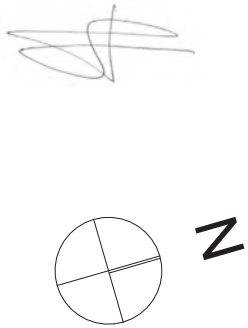

BÂTIMENT D
337 AVENUE DE TWICKENHAM DOUAI
59500

BÂTIMENT	APPT.	TYPE	NIVEAU
D	202	T2	N2

SURFACES HABITABLES

CHAMBRE	12,1
CUISINE	7,8
ENTRÉE	3,3
PL	0,5
SDB	5,2
SÉJOUR	17,2
	46,1 m²

BALCON	6,1 m²
JARDIN	non

NOTA : ls surfaces et les équipements sont donnés à titre indicatif. Les détails d'exécution, les techniques réglementaires et les suggestions de chantier peuvent apporter de légères modifications tant en ce qui concerne les dimensions libres, l'équipement ainsi que le nombre, dimensions suivant étude d'exécution, ce que l'acquéreur reconnait.
NOTA : les implantations électriques devront être conformes à la NFC 15-100

- EMPLACEMENT TABLE DE CUISSON
- ML EMPLACEMENT MACHINE À LAVER
- F EMPLACEMENT FRIGO
- EMPLACEMENT EVIER
- LV EMPLACEMENT LAVE VAISSELLE
- EMPLACEMENT CHAUDIÈRE
- FAUX PLAFOND-SOFFITE
- TABLEAU ELECTRIQUE
- PF PORTE FENÊTRE
- F FENÊTRE
- OB OUVERTURE OSCILLO BATTANT
- VR VOLET ROULANT

CA/CH architectes

linkcity NORD-EST

PLAN DE VENTE 14/12/2023 INDICE : 2