PLAN DE VENTE

24/11/2023 *Indice C*

LES ROCHES ROUGES

Avenue d'Occitanie Saint Georges D'Orques 34 680

APPARTEMENT :	B 106
CAGE D'ESCALIER :	B
ETAGE :	R+1
TYPE :	T3

Tableau des surfaces :

Entrée + PL	3,55
Dégagement	1,29
Cuisine / séjour	32,39
Rangement	1,72
Salle de bain / WC	5,20
Chambre 1	15,86
Chambre 2	10,51
Total des surfaces habitables :	**70,52 m²**
Loggia	26,05
Total des surfaces extérieures :	**26,05 m²**

LEGENDE :

FAUX PLAFOND	TE TABLEAU ELECTRIQUE	ECS EAU CHAUDE SANITAIRE	ALV ALLÈGE VITRÉE	PF PORTE FENÊTRE	VR VOLET ROULANT	PL PLACARD	LL LAVE LINGE	LV LAVE VAISSELLE	Cu Cuisson	F Frigo

1m 2m 3m 4m 5m

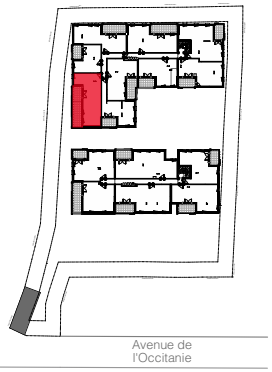

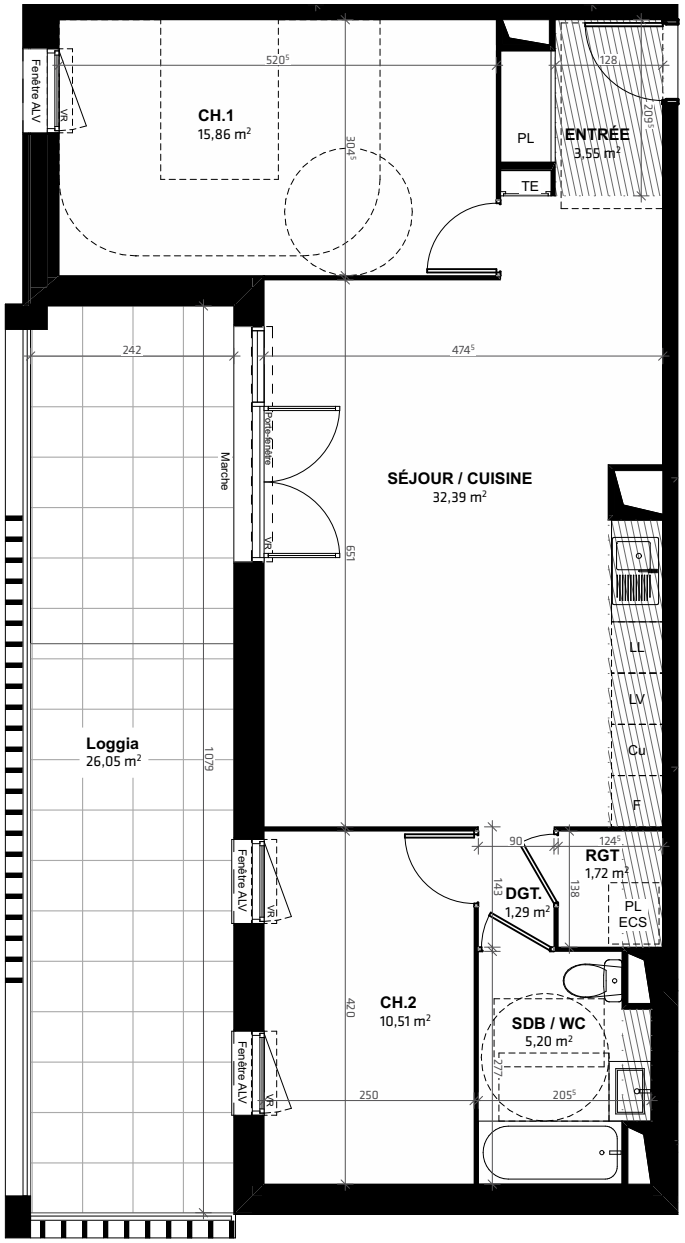

Perl.

Bouygues Immobilier
LA VIE COMMENCE ICI

Tout en conservant les caractéristiques essentielles du plan, la société se réservé la possibilité d'y apporter des modifications pour des raisons de construction ou d'amélioration. Les faux plafonds, gaines, retombées et emplacements des équipements sont figurés à titre indicatif.