

Perl. L'ÉDELWEISS

162 Route d'Anney
 74350 ALLONZIER-LA-CAILLE

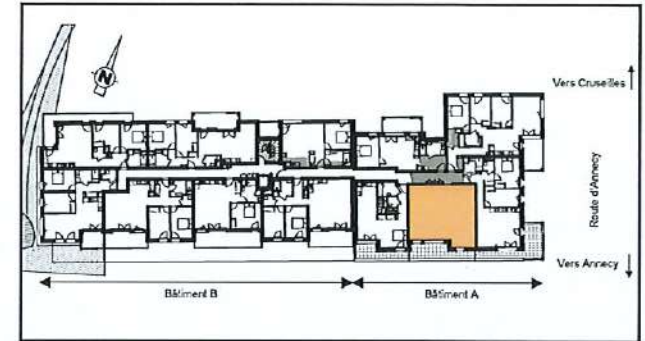

Bâtiment	A	Etage :	R+2
Lot de copropriété :	78	Type :	T4D
Date : 12 juillet 2023	N° commercial : B105		

Entrée	5.81
Séjour	29.84
Cuisine	14.47
Chambre 1	11.61
Chambre 2	11.30
Chambre 3	3.87
Salle d'eau	6.22
Salle de bain	1.62
WC 1	1.67
WC 2	3.97
Dégagement	

Rangement	4.00
Buanderie	1.45
Vide sous escalier (>1.80m)	1.13
Surface CARREZ	96.96
Surface Annexe (Balcon)	13.45
Vide sous escalier (<1.80)	2.05
Surface Annexe Totale	15.50



Nota : - Plan figuratif réalisé à partir des plans de vente en date du 10/07/2023 dressé par And-Ko, Architecte à LYON.
 - Plan figuratif côté à partir d'un relevé effectué le 12/07/2023 par la S.A.R.L. MPC Géomètres-Experts et Associés à ALLONZIER-la-CAILLE.
 - N'utiliser que les cotes indiquées à l'exclusion de toute cote graphique.