

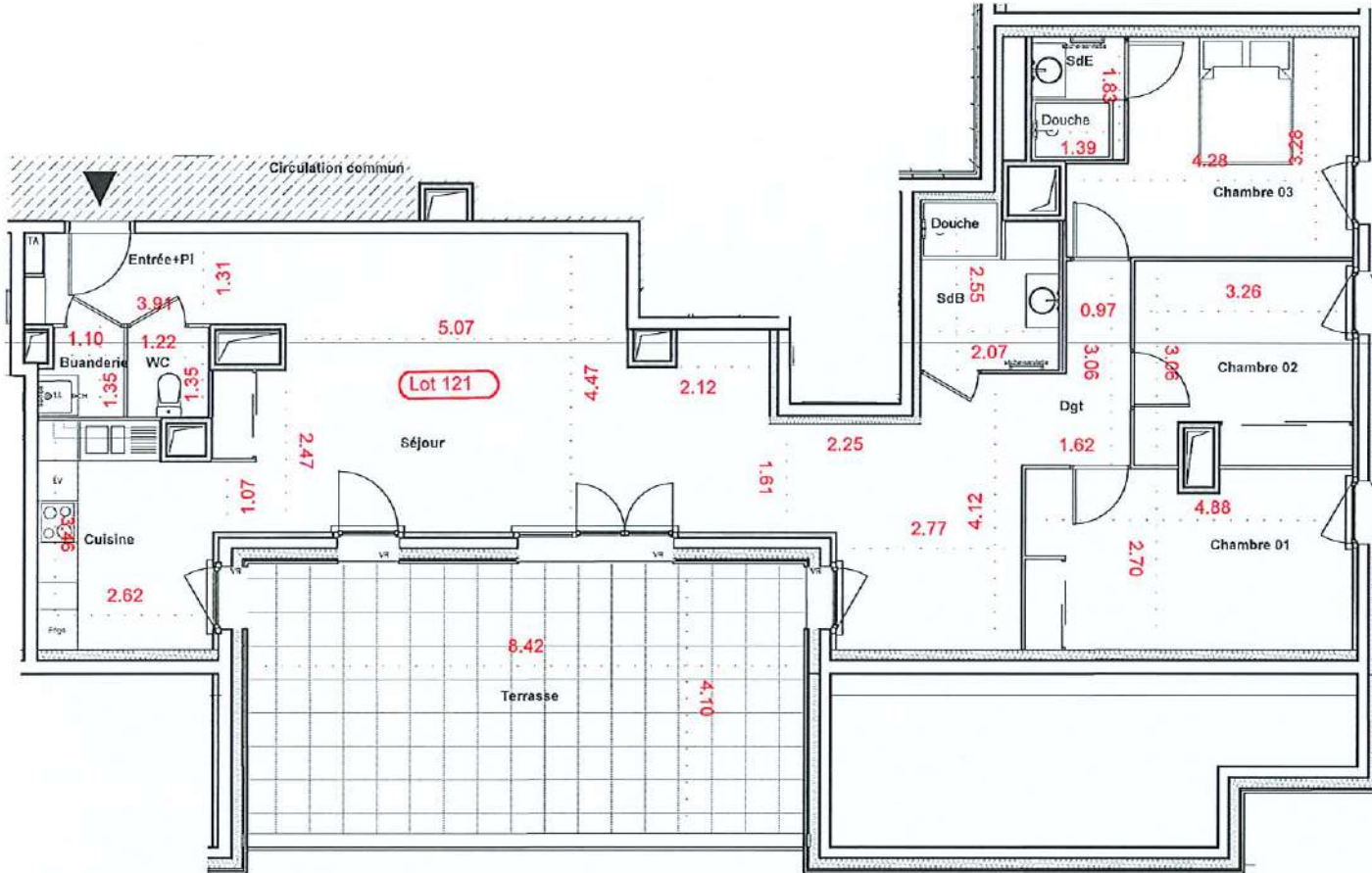

**GÉOMÈTRE-EXPERT**  
CONSEILLER VALORISER GARANTIR



**Perl.** L'ÉDELWEISS

162 Route d'Anney  
74350 ALLONZIER-LA-CAILLE

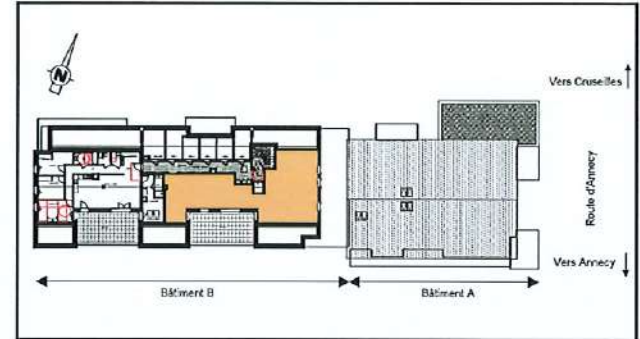

Bâtiment	B	Etage :	R+3
Lot de copropriété :	121	Type :	T4
Date :	12 juillet 2023	N° commercial :	B301

Entrée	4.89
Séjour	43.11
Cuisine	8.56
Chambre 1	13.11
Chambre 2	9.57
Chambre 3	12.30
Salle d'eau	2.53

Salle de bain	4.83
WC	1.64
Dégagement	3.86
Buanderie	1.71
<b>Surface CARREZ</b>	<b>106.11</b>
Surface Annexe (Balcon)	34.52

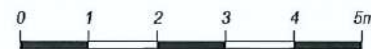

Echelle : 1/75

Nota: - Plan figuratif réalisé à partir des plans de vente en date du 10/07/2023 dressé par And-Ko, Architecte à LYON.  
- Plan figuratif côté à partir d'un relevé effectué le 12/07/2023 par la S.A.R.L. MPC Géomètres-Experts et Associés à ALLONZIER-LA-CAILLE.  
- N'utiliser que les cotes indiquées à l'exclusion de toute cote graphique.