

**162 Route d'Anney
 74350 ALLONZIER-LA-CAILLE**

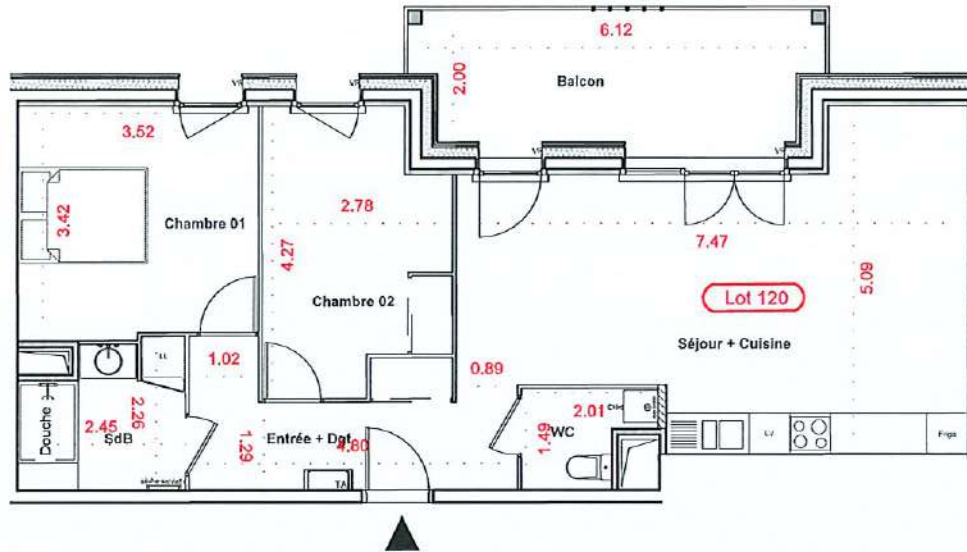
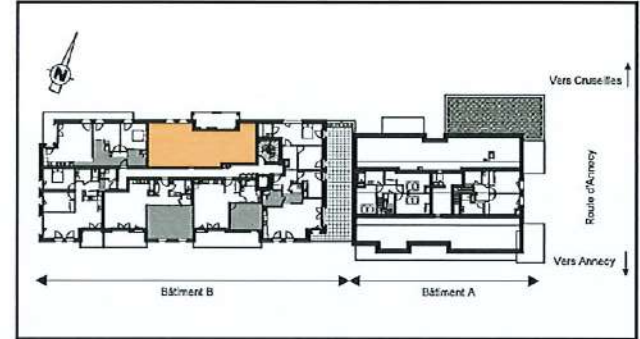

Bâtiment	B	Etage :	R+2
Lot de copropriété :	120	Type :	T3
Date : 12 juillet 2023		N° commercial :	B206

Entrée et Dégagement	7.99
Séjour	29.48
Cuisine	
Chambre 1	11.84
Chambre 2	10.40

Salle de bain	4.81
WC	2.39
Surface CARREZ	66.91
Surface Annexe (Balcon)	11.36



Nota: - Plan figuratif réalisé à partir des plans de vente en date du 10/07/2023 dressé par And-Ko, Architecte à LYON.
 - Plan figuratif coté à partir d'un relevé effectué le 12/07/2023 par la S.A.R.L. MPC Géomètres-Experts et Associés à ALLONZIER-LA-CAILLE.
 - N'utiliser que les cotes indiquées à l'exclusion de toute cote graphique.