

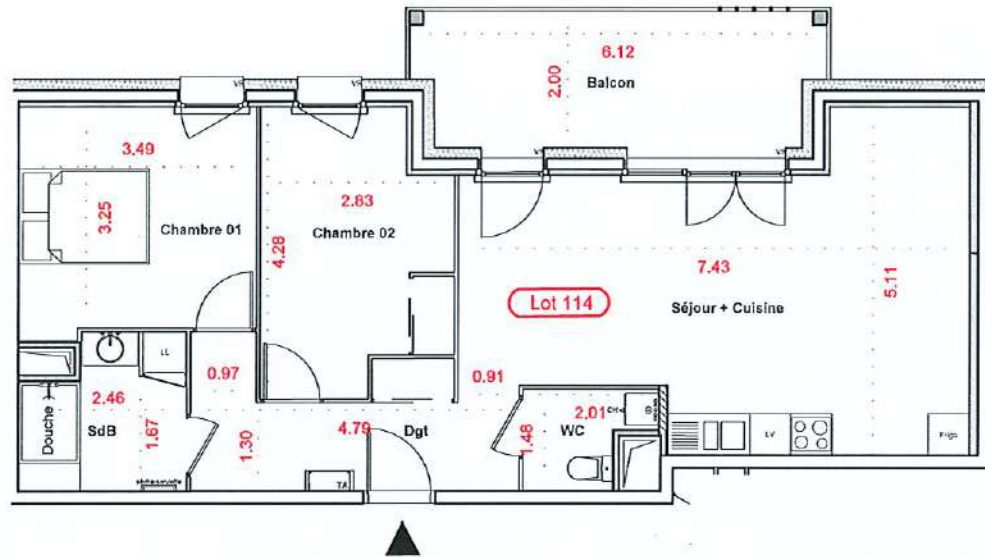

**Perl.** L' EDELWEISS

**162 Route d'Anney  
 74350 ALLONZIER-LA-CAILLE**

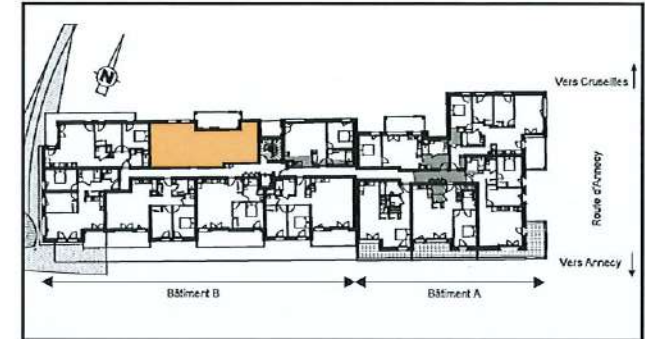

Bâtiment	B	Etage :	R+1
Lot de copropriété :	114	Type :	T3
Date :	12 juillet 2023	N° commercial :	B112

Séjour	29.37
Cuisine	11.47
Chambre 1	10.60
Chambre 2	5.12
Salle de bain	

WC	2.35
Dégagement	8.00
<b>Surface CARREZ</b>	<b>66.91</b>
Surface Annexe (Balcon)	11.33

Nota: - Plan figuratif réalisé à partir des plans de vente en date du 10/07/2023 dressé par And-Ko, Architecte à LYON.  
 - Plan figuratif côté à partir d'un relevé effectué le 12/07/2023 par la S.A.R.L. MPC Géomètres-Experts et Associés à ALLONZIER-LA-CAILLE.  
 - N'utiliser que les cotes indiquées à l'exclusion de toute cote graphique.