

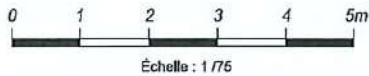

**Perl.** L'ÉDELWEISS

**162 Route d'Anney  
 74350 ALLONZIER-LA-CAILLE**

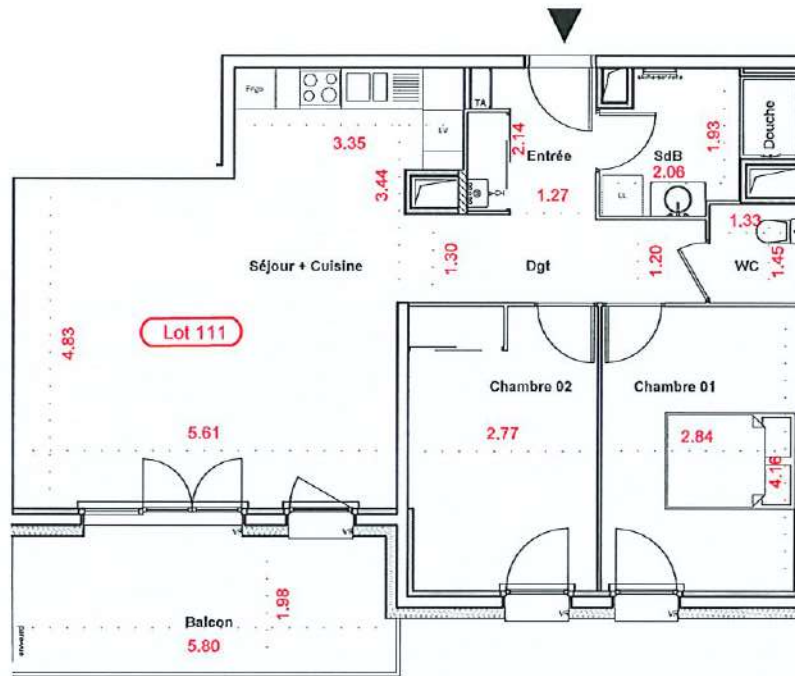
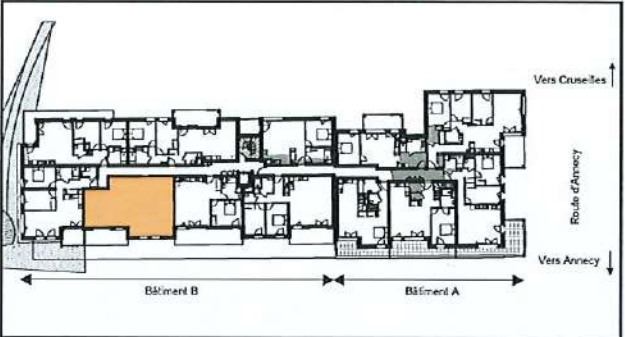

Bâtiment	B	Etage :	R+1
Lot de copropriété :	111	Type :	T3
Date : 12 juillet 2023	N° commercial : B109		

Entrée	3.73
Séjour	32.77
Cuisine	
Chambre 1	12.04
Chambre 2	11.41
Salle de bain	5.11

WC	1.93
Dégagement	5.56
<b>Surface CARREZ</b>	<b>72.55</b>
Surface Annexe (Balcon)	11.26

Nota: - Plan figuratif réalisé à partir des plans de vente en date du 10/07/2023 dressé par And-Ko, Architecte à LYON.  
 - Plan figuratif côté à partir d'un relevé effectué le 12/07/2023 par la S.A.R.L. MPC Géomètres-Experts et Associés à ALLONZIER-la-CAILLE.  
 - N'utiliser que les cotes indiquées à l'exclusion de toute cote graphique.