

Échelle : 1/75

Nota: - Plan figuratif réalisé à partir des plans de vente en date du 10/07/2023 dressé par And-Ko, Architecte à LYON.  
- Plan figuratif côté à partir d'un relevé effectué le 12/07/2023 par la S.A.R.L. MPC Géomètres-Experts et Associés à ALLONZIER-la-CAILLE.  
- N'utiliser que les cotes indiquées à l'exclusion de toute cote graphique.

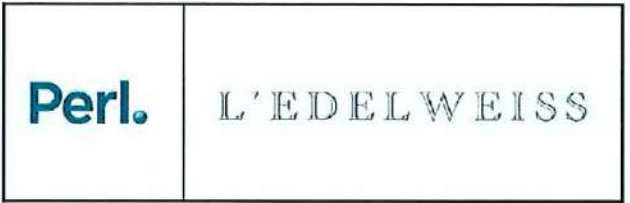

162 Route d'Anney  
74350 ALLONZIER-LA-CAILLE

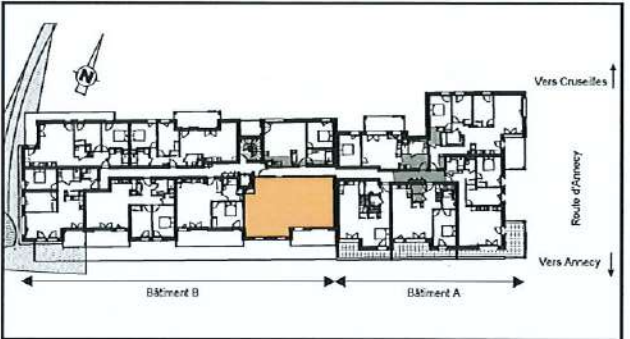

Bâtiment	B	Etage :	R+1
Lot de copropriété :	109	Type :	T3
Date : 12 juillet 2023	N° commercial : B107		

Entrée	3.77
Séjour	35.66
Cuisine	
Chambre 1	11.59
Chambre 2	11.93
Salle de bain	5.19

WC	1.87
Dégagement	5.14
<b>Surface CARREZ</b>	<b>75.15</b>
Surface Annexe (Balcon)	11.40