

Nota: - Plan figuratif réalisé à partir des plans de vente en date du 10/07/2023 dressé par And-Ko, Architecte à LYON.
 - Plan figuratif côté à partir d'un relevé effectué le 12/07/2023 par la S.A.R.L. MPC Géomètres-Experts et Associés à ALLONZIER-la-CAILLE.
 - N'utiliser que les cotes indiquées à l'exclusion de toute cote graphique.

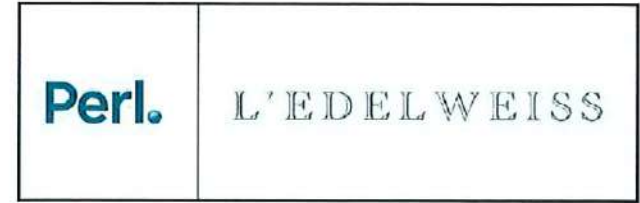

162 Route d'Anney
74350 ALLONZIER-LA-CAILLE

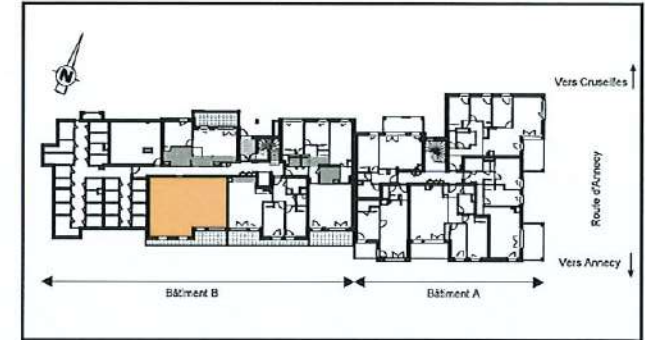

Bâtiment	B	Etage :	RDC
Lot de copropriété :	106	Type :	T3
Date : 12 juillet 2023	N° commercial : B003		

Entrée et Dégagement	9.60
Séjour	29.56
Cuisine	
Chambre 1	11.23
Chambre 2	10.59

Salle de bain	4.72
WC	1.98
Surface CARREZ	67.68
Surface Annexe (Balcon)	13.45