

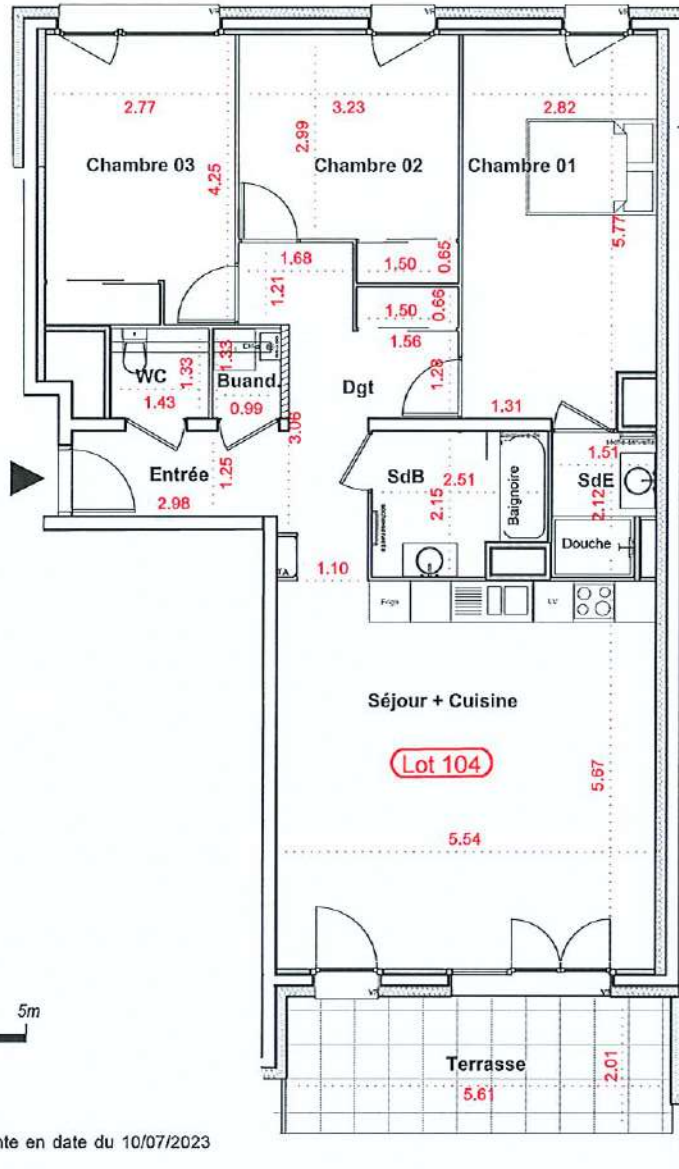

**GÉOMÈTRE-EXPERT**  
 CONSEILLER VALORISER GARANTIR



Nota: - Plan figuratif réalisé à partir des plans de vente en date du 10/07/2023 dressé par And-Ko, Architecte à LYON.  
 - Plan figuratif côté à partir d'un relevé effectué le 12/07/2023 par la S.A.R.L. MPC Géomètres-Experts et Associés à ALLONZIER-LA-CAILLE.  
 - N'utiliser que les cotes indiquées à l'exclusion de toute cote graphique.

**Perl.** L'ÉDELWEISS

162 Route d'Anney  
 74350 ALLONZIER-LA-CAILLE

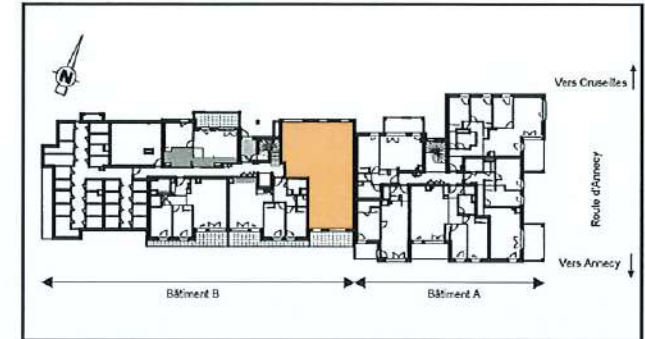

Bâtiment	B	Etage :	RDC
Lot de copropriété :	104	Type :	T4
Date : 12 juillet 2023	N° commercial : B001		

Entrée	3.72
Séjour	31.40
Cuisine	
Chambre 1	15.35
Chambre 2	10.64
Chambre 3	11.72
Salle d'eau	2.91

Salle de bain	5.03
WC	1.90
Dégagement	9.45
Buanderie	1.32
<b>Surface CARREZ</b>	<b>93.44</b>
Surface Annexe (Balcon)	11.27