L'ESCALE

1990 Chemin Notre Dame **06620 GOLFE JUAN**

LOCALISATION

Bâtiment 6 / Rez de chaussée

Chemin Notre Dame

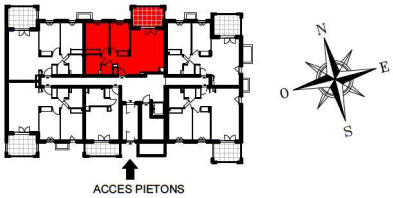

N° 6-004 - 3 pièces

TABLEAU DES SURFACES

ENTREE	7.48 m²
SEJOUR / CUISINE	25.06 m²
CHAMBRE 1	13.30 m²
CHAMBRE 2	11.08 m²
SALLE DE BAIN	5.25 m²
WC	2.03 m²
SURFACE HABITABLE	**64.20 m²**
TERRASSE	10.59 m²
SURFACE EXTERIEURE	**10.59 m²**

Date : 04/04/2023 ***Indice :*** c

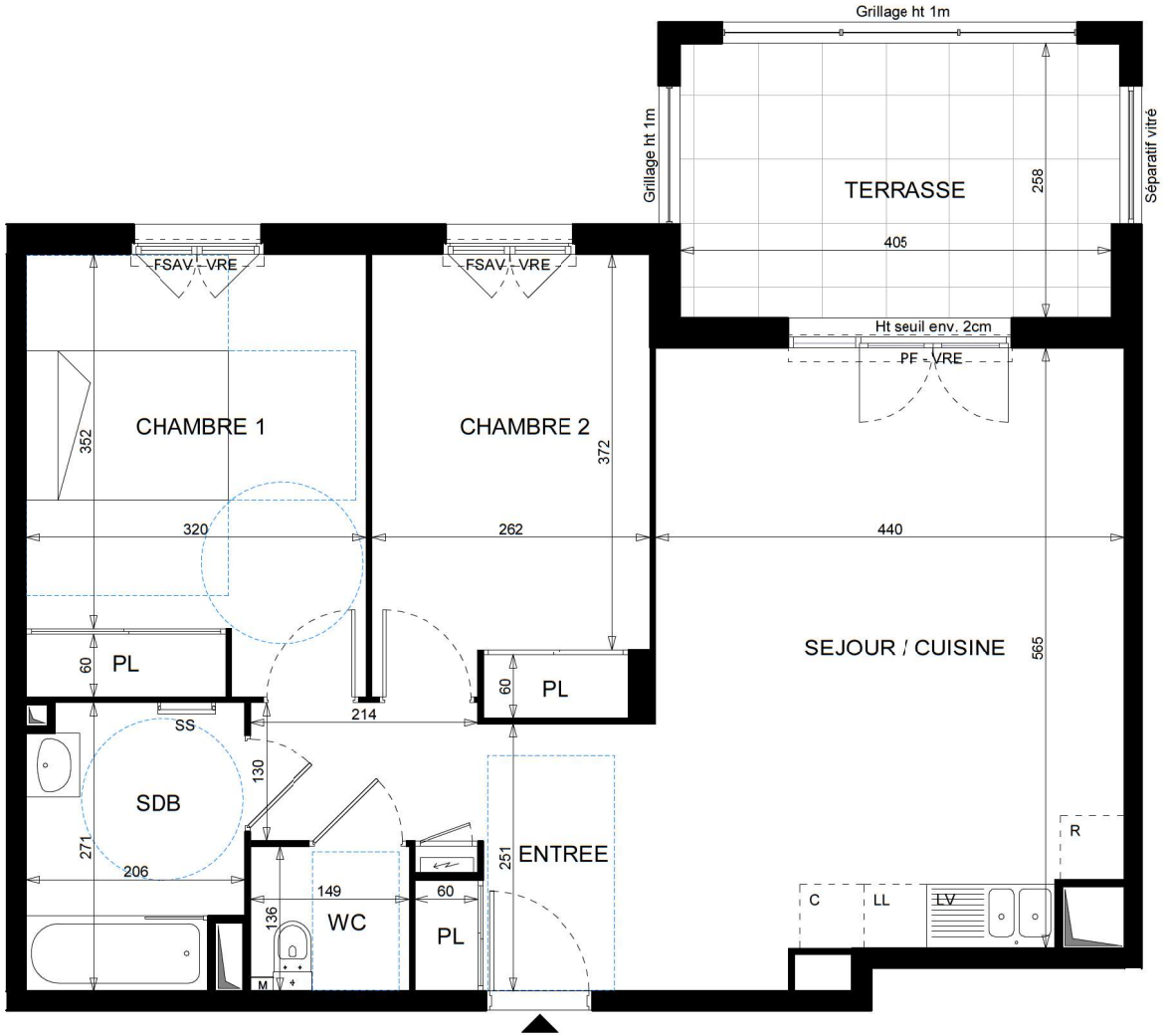

LEGENDE

LL : Lave linge	PF : Porte fenêtre	GC : Garde corps
LV : lave vaisselle	F : Fenêtre	M : Masquette
C : Cuisson	VRE : Volet roulant éléctrique	SS : Sèche serviette
R : Réfrigérateur	FSAV : Fenêtre sur allège vitrée	— — : Limite du sous-sol
PL : Placard	Hauteur de l'allège : 1m	

0 1m 2m 3m

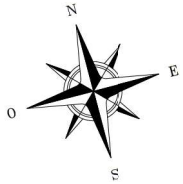

La disposition des équipements est donnée à titre indicatif. Les surfaces et les cotes indiquées sont approximatives.
Les retombées, soffites, faux plafonds, canalisations ne sont pas toujours figurés sur ce plan. Le total de la surface de la pièce est calculé avec le placard.
La société se réserve la possibilité d'apporter à ce plan les modifications dues à des impératifs d'ordre technique ou administratif.