# RESIDENCE "LE GRAND CONDE"

23 Avenue de Condé - 94100 Saint-Maur-des-Fossés

## 301

## 3 PIECES - 3ème étage

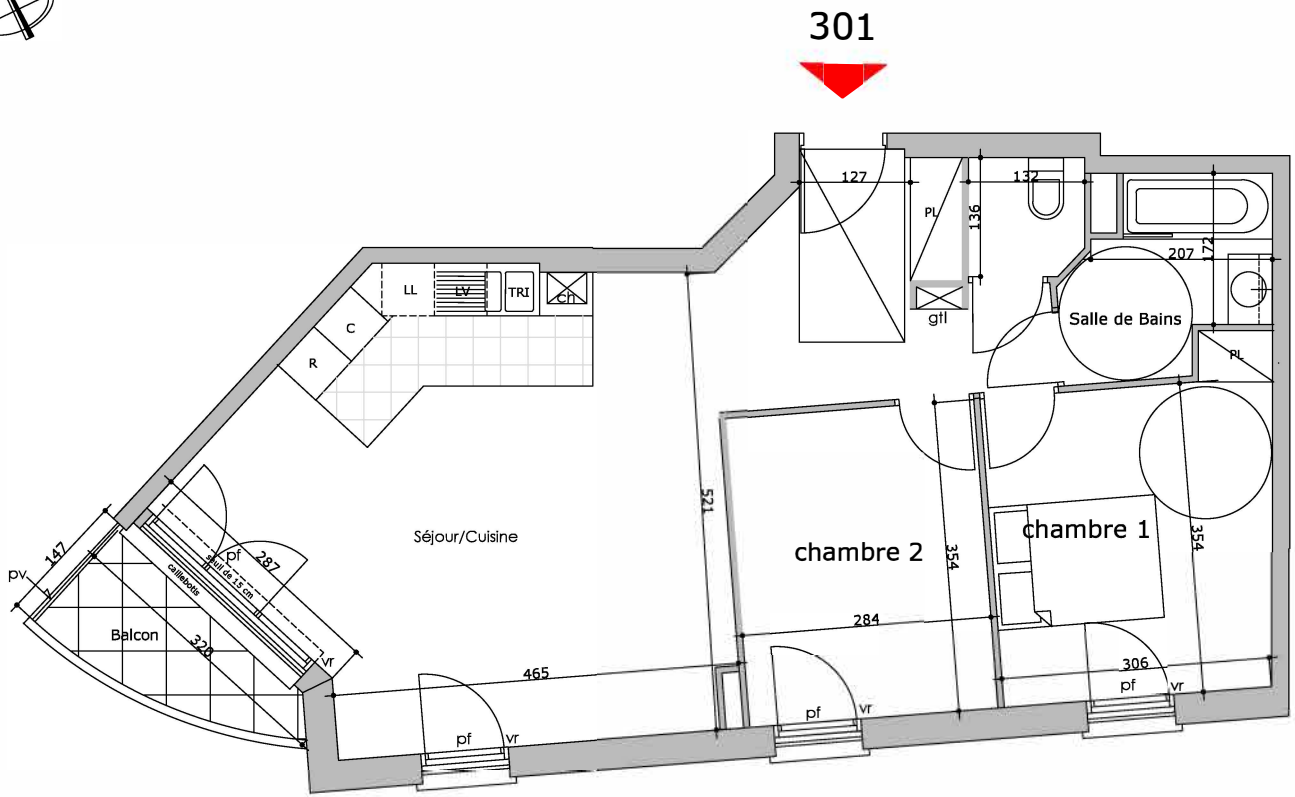


KALIHOM

Perl.

| Désignation des pièces | Surfaces |
|---|---|
| Entrée | 8.50 m² |
| Séjour/Cuisine | 28.75 m² |
| Chambre 1 (pmr) | 11.80 m² |
| Chambre 2 | 10.10 m² |
| Salle de bains | 4.50 m² |
| Wc | 1.75 m² |

Surface habitable totale 65.40 m²

| Désignation | Surfaces |
|---|---|
| Jardin | |
| Balcon/Terrasse | 3.40 m² |

Surface annexe totale

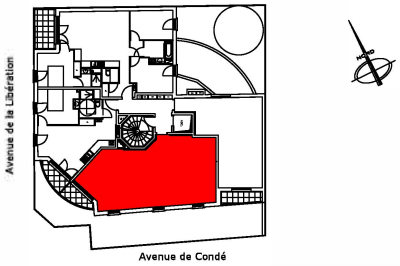


LEGENDE :

- Faux-plafond / Soffite
- Radiateur
- PL Placard
- R Réfrigérateur
- LL Lave-linge
- LV Lave-vaisselle
- c Cuisinière
- ch Chaudière
- pf Porte-fenêtre
- vr Volet roulant
- gtl Gaine technique logement
- gc Garde-corps
- pv Pare vue

0 0.5 1 2

NOTA :
Les cotes et les surfaces, l'emplacement des gaines, du mobilier et des équipements sont mentionnés à titre indicatif. La société se réserve la possibilité d'apporter à ce plan les modifications qui seraient dues à des impératifs d'ordre technique ou administratif.

INDICE : 3 15/01/2023

SCCV 23 CONDE
300 AVENUE DES ERABLES 94440 SANTENY