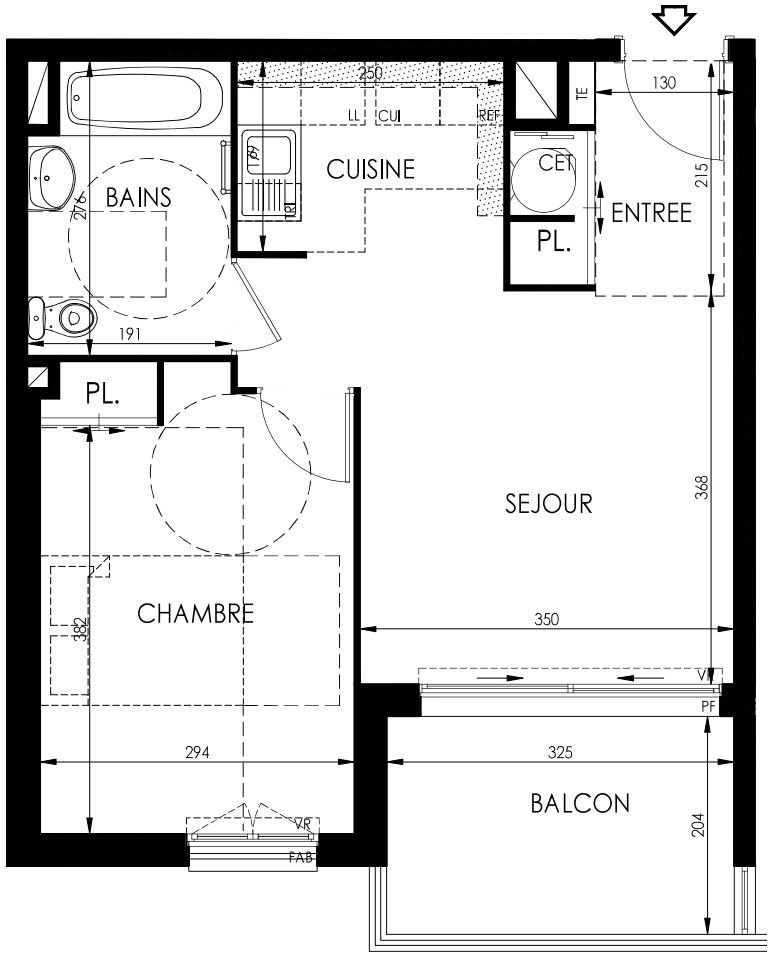

Villa Félicité

KAUFMAN & BROAD

217-223 Avenue Aristide Briand
Avenue Jean Monnet
06190 ROQUEBRUNE-CAP-MARTIN

2 pièces, Log. 3505
Bâtiment C, 5e étage

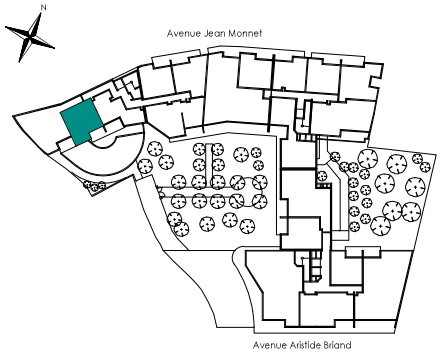

Surfaces habitables		
Réception dont:		23,34m²
Entrée + P1	- 4,07m²	
Séjour	- 15,56m²	
Cuisine	- 3,71m²	
Chambre + Pl		12,56m²
Salle de bains		5,06m²
TOTAL		**40,96m²**
Balcon		6,63m²

Perl.

0 0,5 1 2 3

PIM

LEGENDE: PF: Porte Fenêtre / F: Fenêtre / FAB: Fenêtre Allège Basse / VR(E): Volet Roulant (Electrique) / TE: Tableau Electrique / PL: Placard / CUI: Cuisson / REF: Réfrigerateur / LL: Lave Linge / LV: Lave Vaisselle / CET: Chauffe-eau Thermo-Dynamique / Soffite, faux plafond : / Niveau: 0.14

NOTA: Des modifications sont susceptibles d'être apportées à ce plan en fonction des nécessités techniques de la réalisation, tant en ce qui concerne les dimensions libres que l'équipement. Les surfaces indiquées sont approximatives. Les retombées, soffites, faux plafonds, canalisations,ballon d'eau chaude, ainsi que l'emplacement des équipements sont figurés à titre indicatif / La surface des placards ou des dressing est incluse dans celle des pièces attenantes

S.A.S. D'HAUTESERRE ARCHITECTE

21/01/2022