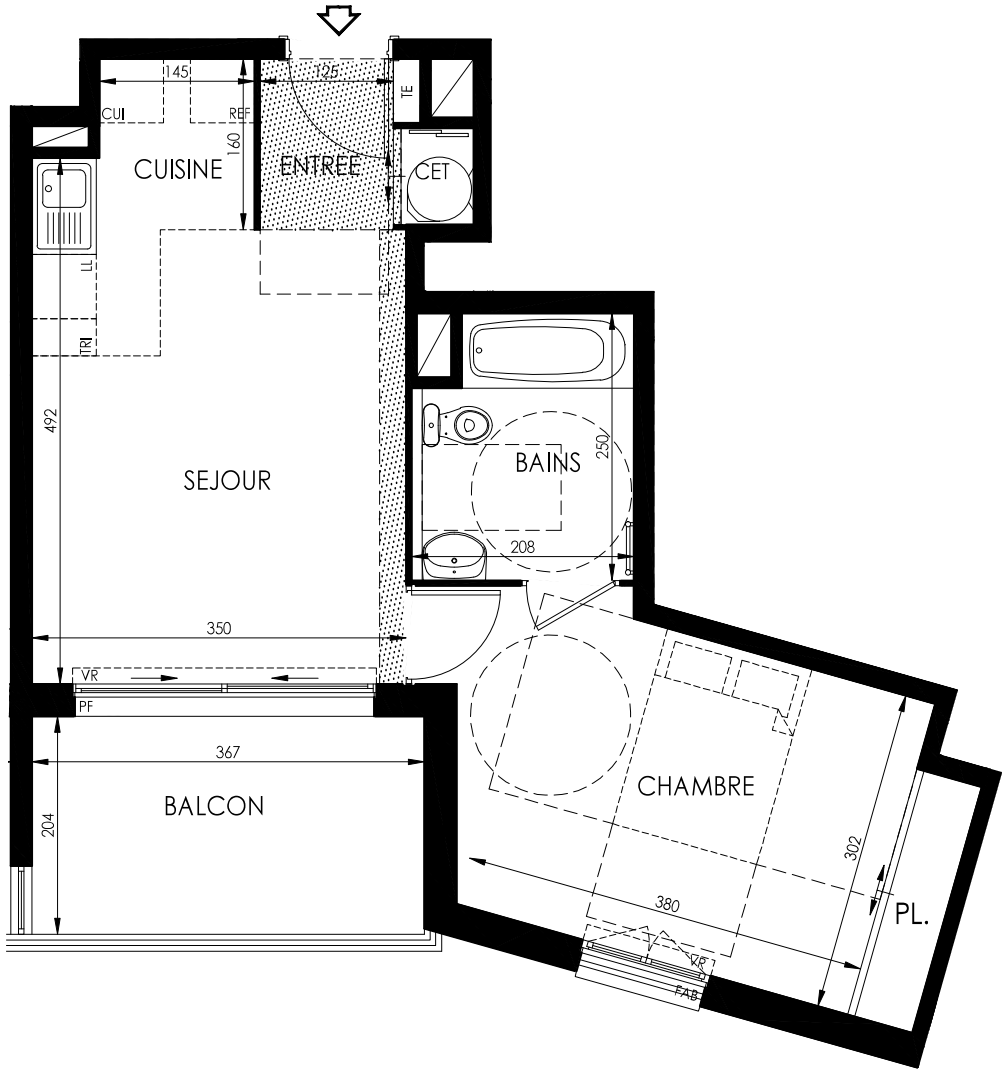

Villa Félicité

KAUFMAN & BROAD

217-223 Avenue Aristide Briand
Avenue Jean Monnet
06190 ROQUEBRUNE-CAP-MARTIN

2 pièces, Log. 3504
Bâtiment C, 5e étage

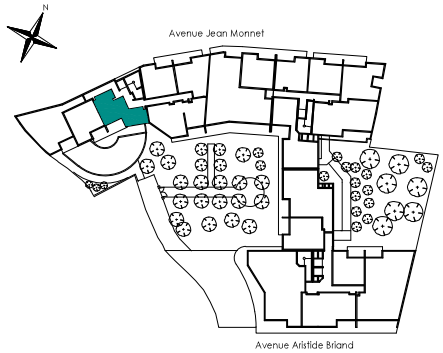

Surfaces habitables		
Réception dont:		20,29m²
Entrée + P1	- 2,67m²	
Séjour	- 13,46m²	
Cuisine	- 4,16m²	
Chambre + PI		14,78m²
Salle de bains		4,87m²
TOTAL		**39,94m²**
Balcon		7,49m²

Perl.

PIM

0 0.5 1 2 3

LEGENDE: PF: Porte Fenêtre / F: Fenêtre / FAB: Fenêtre Allège Basse / VR(E): Volet Roulant (Electrique) / TE: Tableau Electrique / PL: Placard / CUI: Cuisson / REF: Réfrigerateur / LL: Lave Linge / LV: Lave Vaisselle / CET: Chauffe-eau Thermo-Dynamique / Soffite, faux plafond : / Niveau: 0.14

NOTA: Des modifications sont susceptibles d'être apportées à ce plan en fonction des nécessités techniques de la réalisation, tant en ce qui concerne les dimensions libres que l'équipement. Les surfaces indiquées sont approximatives. Les retombées, soffites, faux plafonds, canalisations,ballon d'eau chaude, ainsi que l'emplacement des équipements sont figurés à titre indicatif / La surface des placards ou des dressing est incluse dans celle des pièces attenantes

S.A.S. D'HAUTESERRE ARCHITECTE

21/01/2022