Villa Félicité

217-223 Avenue Aristide Briand
Avenue Jean Monnet
06190 ROQUEBRUNE-CAP-MARTIN

3 pièces, Log. 3405
Bâtiment C, 4e étage

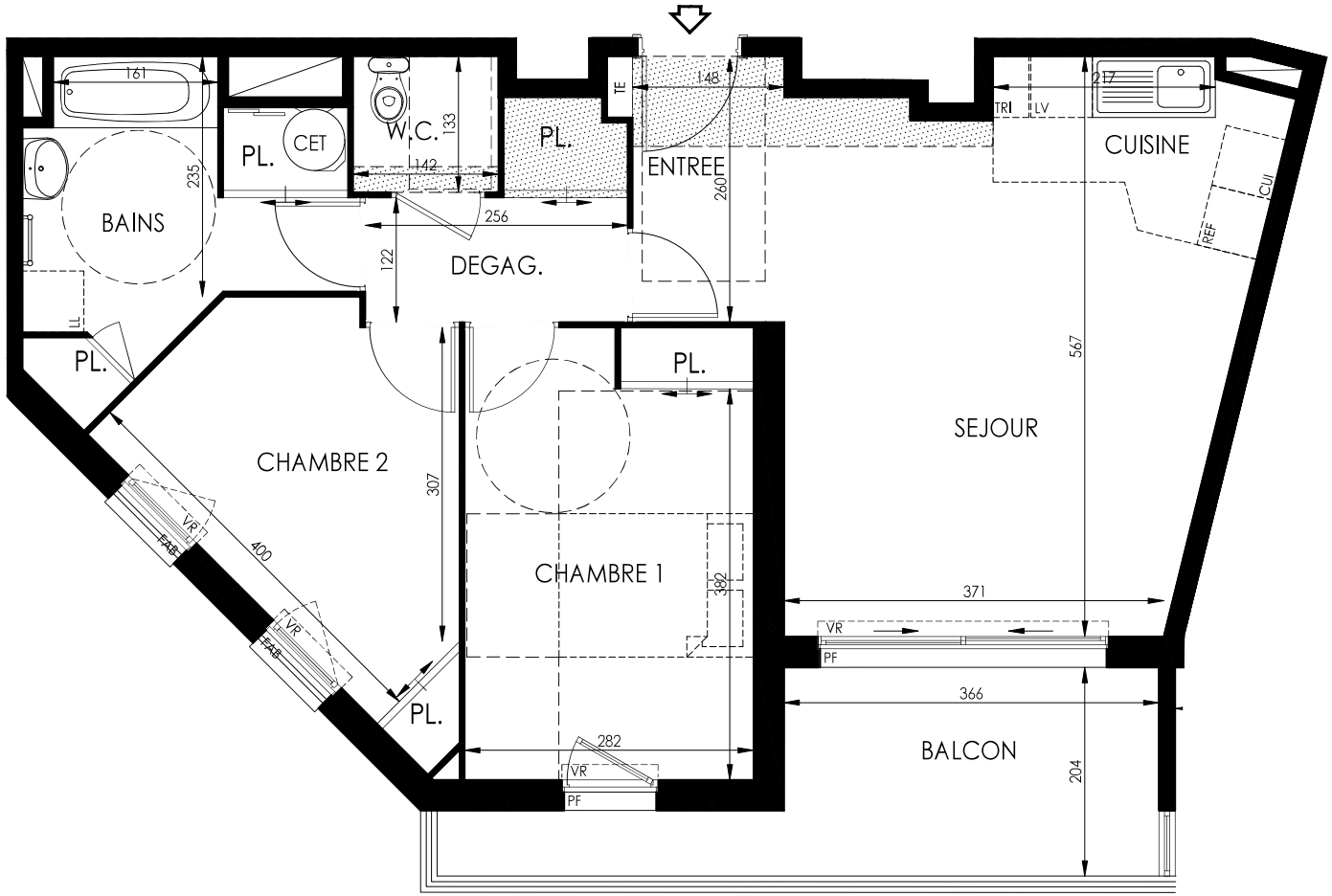

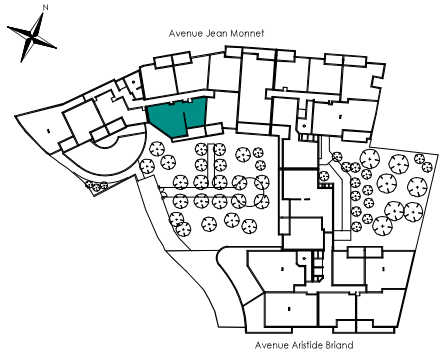

Surfaces habitables		
Réception dont:		27,55m²
Entrée	- 3,85m²	
Séjour	- 19,58m²	
Cuisine	- 4,12m²	
Chambre 1 + Pl		12,43m²
Chambre 2 + Pl		10,19m²
Dégagement + Pl		4,25m²
Salle de bains + Pl		8,06m²
WC		1,89m²
TOTAL		**64,37m²**
Balcon		9,64m²

0 0.5 1 2 3

LEGENDE: PF: Porte Fenêtre / F: Fenêtre / FAB: Fenêtre Allège Basse / VR(E): Volet Roulant (Electrique) / TE: Tableau Electrique / PL: Placard / CUI: Cuisson / REF: Réfrigerateur / LL: Lave Linge / LV: Lave Vaisselle / CET: Chauffe-eau Thermo-Dynamique / Soffite, faux plafond : / Niveau: 0.14

NOTA: Des modifications sont susceptibles d'être apportées à ce plan en fonction des nécessités techniques de la réalisation, tant en ce qui concerne les dimensions libres que l'équipement. Les surfaces indiquées sont approximatives. Les retombées, soffites, faux plafonds, canalisations,ballon d'eau chaude, ainsi que l'emplacement des équipements sont figurés à titre indicatif / La surface des placards ou des dressing est incluse dans celle des pièces attenantes

S.A.S. D'HAUTESERRE ARCHITECTE

21/01/2022