Plan de situation :

Immeuble sis: 12 avenue Jean Monnet - 92130 Issy les Moulineaux

Escalier : A Lot de copropriété : 5	Etage : Premier étage Type : Appartement n°1012
En sortant de l'ascenseur A, porte face	

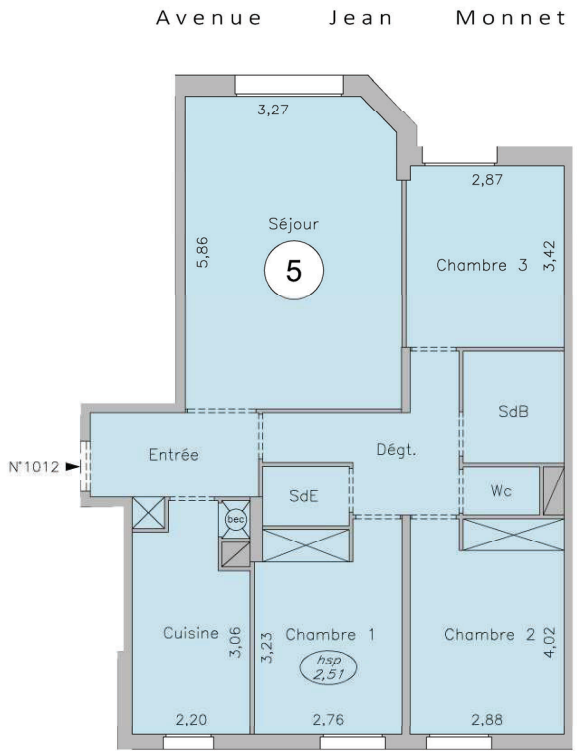

Surface :

Immeuble sis 12 av. Jean Monnet Appartement n°1012-Premier étage En sortant de l'ascenseur A, porte face		
Désignation	**Surface habitable**	
Entrée	5.30	m²
Séjour	23.30	m²
Chambre 1	10.60	m²
Chambre 2	11.60	m²
Chambre 3	10.00	m²
Cuisine	8.90	m²
Dégagement	6.50	m²
Salle de bains	4.00	m²
Salle d'eau	1.80	m²
Wc	1.30	m²
TOTAL	**83.30**	**m²**

0 1m 2m 4m

GÉOMÈTRE-EXPERT

DOSSIER :	ÉCHELLE :	DATE :	DESSIN :	NUMÉRO : 02
21 0453	1/100	21-12-2021	CP	INDICE : a

CABINET BRACHET
Géomètre-Expert D.P.L.G.

17, rue du Sergent Bauchat - 75012 Paris | Tél : 01.44.74.36.80 | Mail : paris@cabinet-brachet.fr
9, montée de la Grande Cote - 69001 Lyon | Tél : 09.86.66.79.33 | Mail : lyon@cabinet-brachet.fr | www.cabinet-brachet.fr

Plan du logement

Notas :

- Ce document est conforme à l'original signé numériquement par le Géomètre-Expert et détenu au Cabinet.
- Les traits discontinus (style CACHE 2) et l es hachurages sont figuratifs, ils ne sont pas représentatifs de la structure de l'ouvrage .
- Ce document est établi au vu de l'état des lieux en date du 22 octobre 2021.
- Les cotations sont exprimées en mètres.
- Les hauteurs mentionnées (h=0,00) correspondent à la hauteur libre entre le sol et l'élément visible au plafond, elles sont exprimées en mètres et ont été mesurées aux alentours des textes portés au plan.