La ROSERAIE D' ANTIPOLIS

1526 Route de GRASSE - 06600 ANTIBES

LOCALISATION

Bâtiment A1 / 1er ETAGE

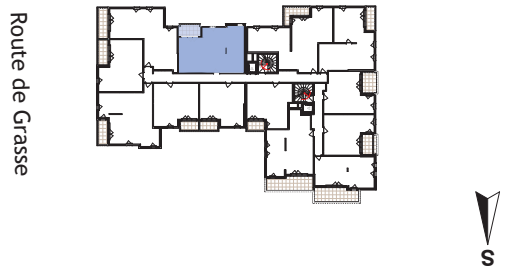

N° A1-109 - 3 pièces

TABLEAU DES SURFACES (en m²)

ENTREE	8,55
SEJOUR / CUISINE	25,45
CHAMBRE 1	13,20
CHAMBRE 2	13,00
SALLE DE D' EAU	4,90
WC	2,35
SURFACE HABITABLE	**67,45 m²**
BALCON	5,90
SURFACE EXTERIEURE	**5,90 m²**

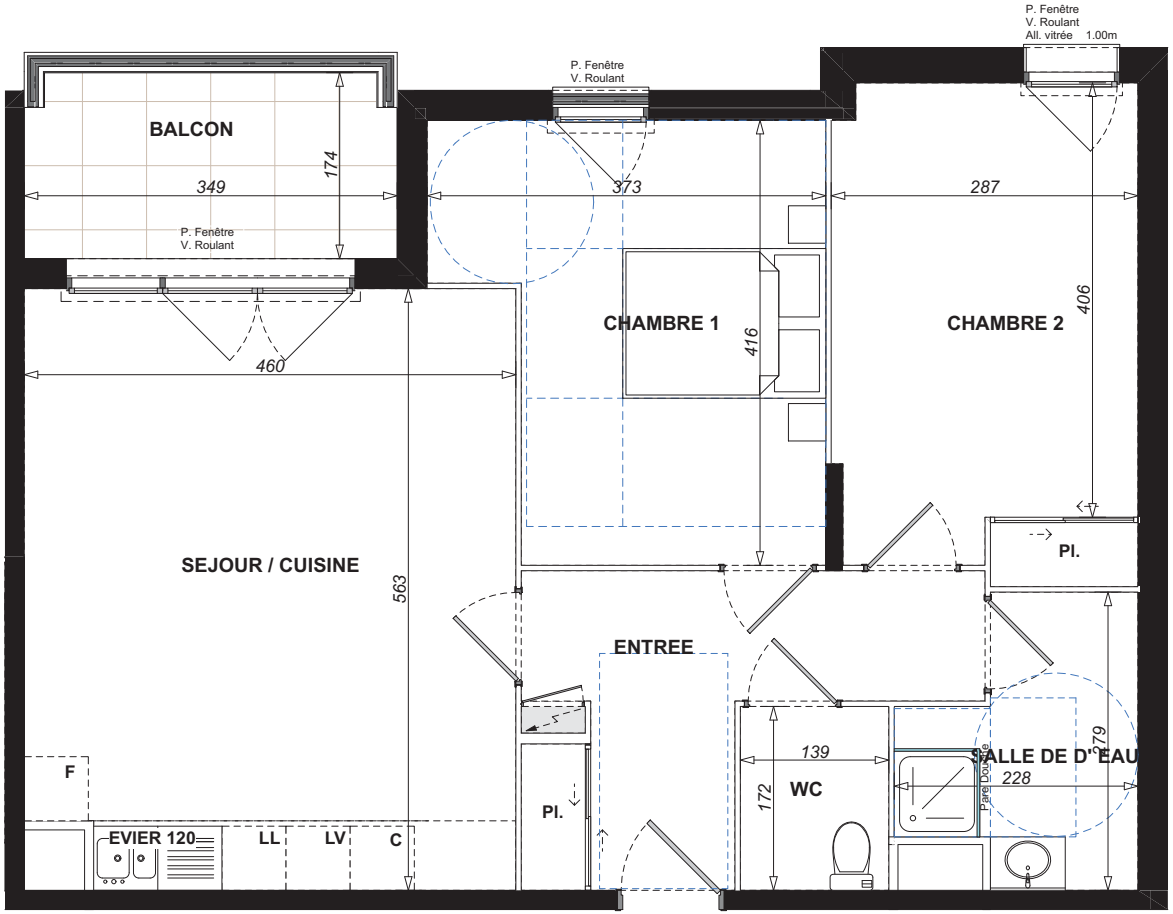

0 1 2 3

S

Perl. *ULI*

Date : 30 Août 2022 *Indice :*

La disposition des équipements est donnée à titre indicatif, l'électromenager est non fourni. Les surfaces et les cotes indiquées sont approximatives.
Les retombées, soffites, faux plafonds, canalisations ne sont pas toujours figurés sur ce plan. Le total de la surface de la pièce est calculé avec le placard
La société se réserve la possibilité d'apporter à ce plan les modifications dues à des impératifs d'ordre technique ou administratif.