KAUFMAN & BROAD

Perl.

Ecrin de Ville

Bâtiment 1: 6-10 rue Pottier

Bâtiment 2: 89-93 rue de Versailles

78150 Le Chesnay

Bâtiment 1
Appartement n° 1008
3 pièces , Rez-de-chaussée

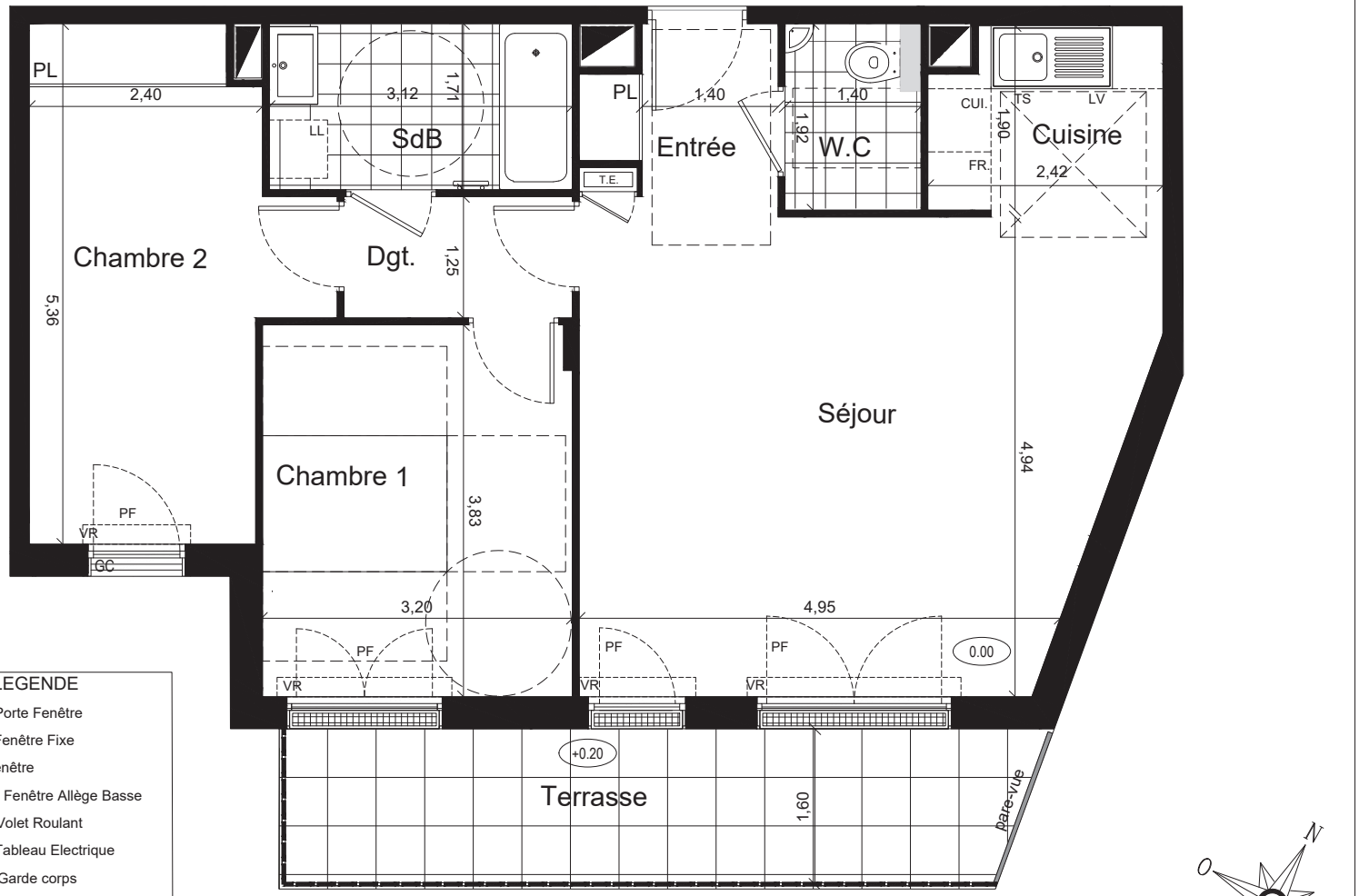

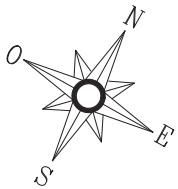

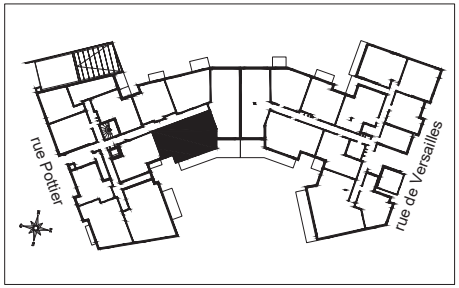

	Surfaces Habitables
Réception:	35,0m²
dont: Entrée: 3,0m²	
Séjour: 27,6m²	
Cuisine: 4,4m²	
Chambre 1	12,2m²
Chambre 2	13,4m²
Dégagement	3,0m²
Salle de Bains	5,2m²
WC	2,5m²
TOTAL	71.3m²

NOTA: la surface des placards est inclue dans celle des pièces attenantes

TERRASSE	12.9m²

LEGENDE

- PF: Porte Fenêtre
- FF: Fenêtre Fixe
- F: Fenêtre
- FAB: Fenêtre Allège Basse
- VR: Volet Roulant
- TE: Tableau Electrique
- GC: Garde corps
- PL: Placard
- TS : Tri Sélectif
- Soffite et faux plafond
- Cloison démontable
- Sèche -serviettes

1 2 3m

NOTA: Des modifications sont susceptibles d'être apportées à ce plan en fonction des nécessités techniques de la réalisation, tant en ce qui concerne les dimensions libres que l'équipement. Les surfaces indiquées sont approximatives. Les retombées, soffites, faux plafonds, canalisations, ainsi que l'emplacement des équipements sont figurés à titre indicatif

25/01/2024