CARRÉ INVALIDES

63-65 rue de Babylone, 75007 PARIS
6 Rue Monsieur, 75007 PARIS

Perl.

MAÎTRISE D'OUVRAGE
PERL
115, rue Réaumur
75002 PARIS

nexity

PROMOTEUR
NEXIMMO 121
19, rue de Vienne
TSA 60030, 75801 PARIS CEDEX 8

TYPE	BÂTIMENT	NIVEAU	NOM
STUDIO	**A**	**R+1**	**A18**

SEJOUR	51.41 m²
SALLE D'EAU	6.79 m²
SURFACE TOTALE HABITABLE	**58.20 m²**

LEGENDE

F : Fenêtre
BF : Baie fixe
A= : Allège à :
VR : Volet roulant
C : Cuisson
HSFP : Hauteur sous faux-plafond
GTL : Gaine technique logement
: Soffites et poutres
PF : Porte-fenêtre
S= : Seuil à :
SE : Store enrouleur
R : Réfrigérateur
GC : Garde-corps
PV : Pare-vue
PL : Placard
: Carrelage

DATA & GIVRY

ARCHITECTES
DATA
110, rue de la Fraternité
93170 BAGNOLET

&GIVRY
78, rue Compans
75019 PARIS

INDICE	DATE
A	**MARS 2022**

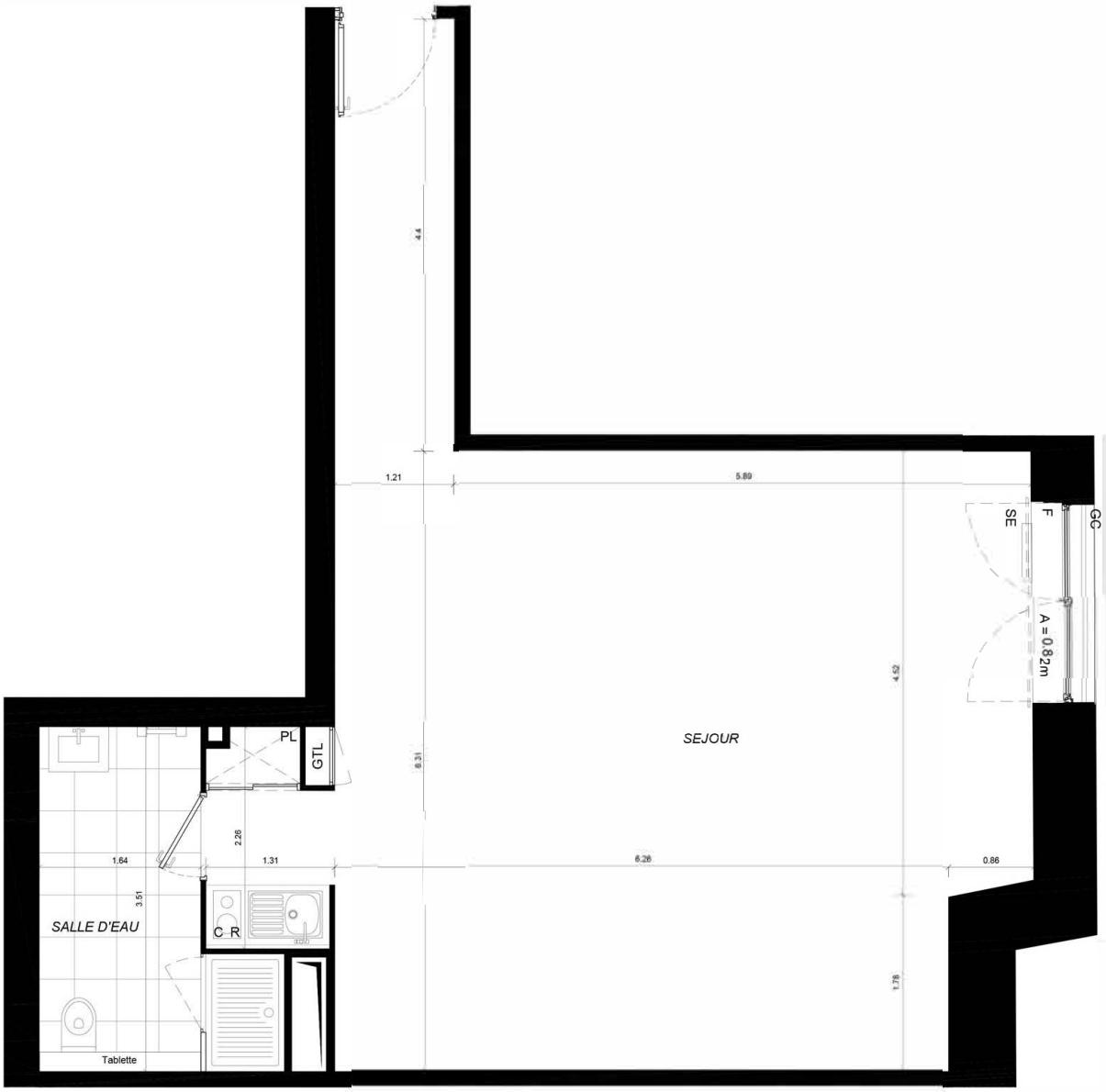

N

NB : Le présent document exprime la figure et les dispositions générales de l'appartement. Des variations peuvent intervenir en fonction des dispositions techniques et réglementaires de la réalisation, tant en ce qui concerne les dimensions libres que l'équipement. Les retombées de poutres, faux plafonds, soffites, canalisations ne sont pas tous figurés et peuvent être modifiés pour des raisons techniques. Les HSP ou HSFP indiquées sont approximatives et données à titre indicatif. La surface des parties de locaux d'une hauteur inférieure à 1.80m ne participe pas de la surface habitable vendue et est donnée à titre simplement indicatif. La surface des placards est comprise dans la surface de pièces attenantes. Les descentes d'eaux pluviales ne sont pas représentées.

0 1 2 4m

CARRÉ INVALIDES

63-65 rue de Babylone, 75007 PARIS
6 Rue Monsieur, 75007 PARIS

Perl.

MAÎTRISE D'OUVRAGE
PERL
115, rue Réaumur
75002 PARIS

nexity

PROMOTEUR
NEXIMMO 121
19, ruede Vienne
TSA 60030, 75801 PARIS CEDEX 8

TYPE	BÂTIMENT	NIVEAU	NOM
STUDIO	**A**	**R+1**	**A18**

SEJOUR	51.41 m²
SALLE D'EAU	6.79 m²
SURFACE TOTALE HABITABLE	**58.20 m²**

DATA & GIVRY

ARCHITECTES
DATA
110, rue de la Fraternité
93170 BAGNOLET

&GIVRY
78, rue Compans
75019 PARIS

INDICE	DATE
A	**MARS 2022**

NB : Le présent document exprime la figure et les dispositions générales de l'appartement. Des variations peuvent intervenir en fonction des dispositions techniques et réglementaires de la réalisation, tant en ce qui concerne les dimensions libres que l'équipement. Les retombées de poutres, faux plafonds, soffites, canalisations ne sont pas tous figurés et peuvent être modifiés pour des raisons techniques. Les HSP ou HSFP indiquées sont approximatives et données à titre indicatif. La surface des parties de locaux d'une hauteur inférieure à 1.80m ne participe pas de la surface habitable vendue et est donnée à titre simplement indicatif. La surface des placards est comprise dans la surface de pièces attenantes. Les descentes d'eaux pluviales ne sont pas représentées.

illustration non contractuelle à caractère d'ambiance/ réalisation:infime.net