ETAGE	TYPE	N°LOG
R+2	**T3**	**2202**

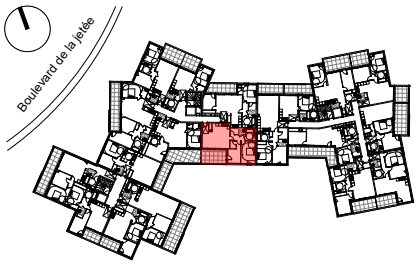

Boulevard de la jetée - CANET EN ROUSSILLON

TABLEAU DES SURFACES

NOM DES PIECES	SURFACES (y compris placards)
Séjour/Cuisine	30,23
Chambre 1	14,49
Chambre 2	9,79
Salle de Bains	4,82
Dégagement	3,88
Rangement 1	2,35
Rangement 2	2,14
WC	1,86
SURFACE TOTALE HABITABLE	69,56 m²
Terrasse	15,21
SURFACE EXTERIEURE TOTALE	15,21 m²

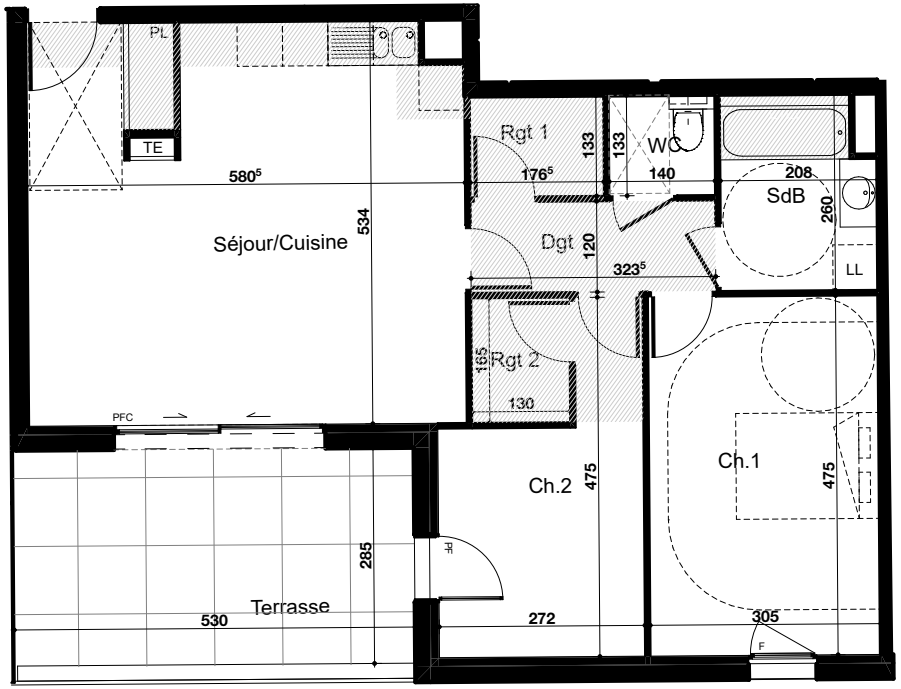

20/07/2023	PLAN DE VENTE
INDICE E	

LEGENDE

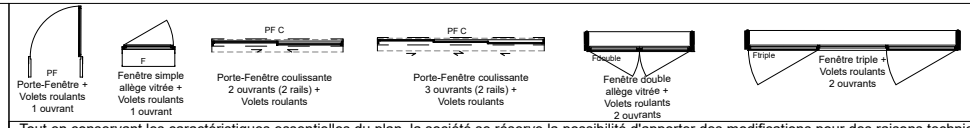

PF	PORTE-FENETRE
PF C	PORTE-FENETRE COULISSANTE
F	FENETRE
VR	VOLET ROULANT
BSO	BRISE SOLEIL ORIENTABLE
TE	TABLEAU ELECTRIQUE
	FAUX-PLAFOND
	CLOISON DEMONTABLE

Tout en conservant les caractéristiques essentielles du plan, la société se réserve la possibilité d'apporter des modifications pour des raisons techniques ou d'amélioration. Les faux-plafonds, les retombées, les calepinages des carreaux, les emplacements des équipements sont figurés à titre indicatif. Les éléments d'équipements de chauffage ne sont pas indiqués. La surface habitable peut varier de 5% en fonction des techniques de construction et les cotes sont indicatives. Un dénivelé peut exister entre le niveau fini intérieur du logement et le niveau fini extérieur de la terrasse en fonction des nécessités techniques de réalisation.

0m 1m 2m

nexity Perl. HPM JEAN-BAPTISTE MIRALLES ARCHITECTE